



Relatório Anual de Gestão 2015

Versão Aprovada no Conselho de Administração em 25/04/2016

Índice

- 1 Apresentação Institucional
- 2 Estrutura Organizacional
- 3 Desenvolvimento Institucional
- 4 Desempenho da Fundação
- 5 Dados Gerais
- 6 Indicadores Oficiais de Desempenho
- 7 Controle Orçamentário

Este é o Relatório Anual de Gestão de 2015 para fins de atendimento ao disposto na Resolução Resolução do CONSUNI CONSUNI nº. 02/2006, assim como no Estatuto da Fundação COPPETEC e, em respeito à transparência de suas ações junto à comunidade universitária.

1 Apresentação Institucional

A Fundação Coordenação de Projetos, Pesquisas e Estudos Tecnológicos - COPPETEC é uma instituição de direito privado, instituída com base no código civil, art. 44 inciso 3, destinada a apoiar a realização de projetos de desenvolvimento tecnológico, de pesquisa, de ensino e de extensão, da COPPE e demais unidades da UFRJ. Seu público é composto por órgãos governamentais, privados, entidades multilaterais e empresas privadas nacionais e estrangeiras.

A Fundação foi criada em 12 de março de 1993, a partir de um departamento da COPPE, originalmente chamado de COPPETEC, instituído em 1970. Desde então as suas atividades somam 46 anos de serviços prestados à comunidade tecnológica, científica e empresarial.

Desde o primeiro projeto - assinado com FURNAS Centrais Elétricas em 1970 – mais de 14 mil projetos foram realizados com êxito em diversas áreas tecnológicas e de relevância para a sociedade. Sua estrutura, que administra mais de 700 projetos simultaneamente, tem passado por constante aperfeiçoamento para dar conta das exigências de clientes, sobretudo através do uso das tecnologias de informação e comunicação e treinamento de seu pessoal.

Além dos serviços prestados na gestão dos projetos, do início até o encerramento, a Fundação COPPETEC atua na proteção de patentes, marcas e outros direitos do sistema de propriedade intelectual.

As ações desenvolvidas pela Fundação COPPETEC se destacam por seu profissionalismo, multiplicidade de serviços e agilidade na execução de projetos.

A Fundação COPPETEC é regida pela lei 8958/94 e auditada regularmente pela Curadoria das Fundações do Ministério Público Estadual e por outros órgãos públicos de fiscalização, o que a obriga a estar permanentemente em dia com suas obrigações fiscais, legais e institucionais. Sua mais recente conquista no campo de seu aprimoramento foi a certificação ISO 9001.

Como uma fundação de apoio a uma universidade federal, a COPPETEC é credenciada pelo MCTI e MEC e atualmente presta assistência a 38 unidades da UFRJ.

2 Estrutura Organizacional

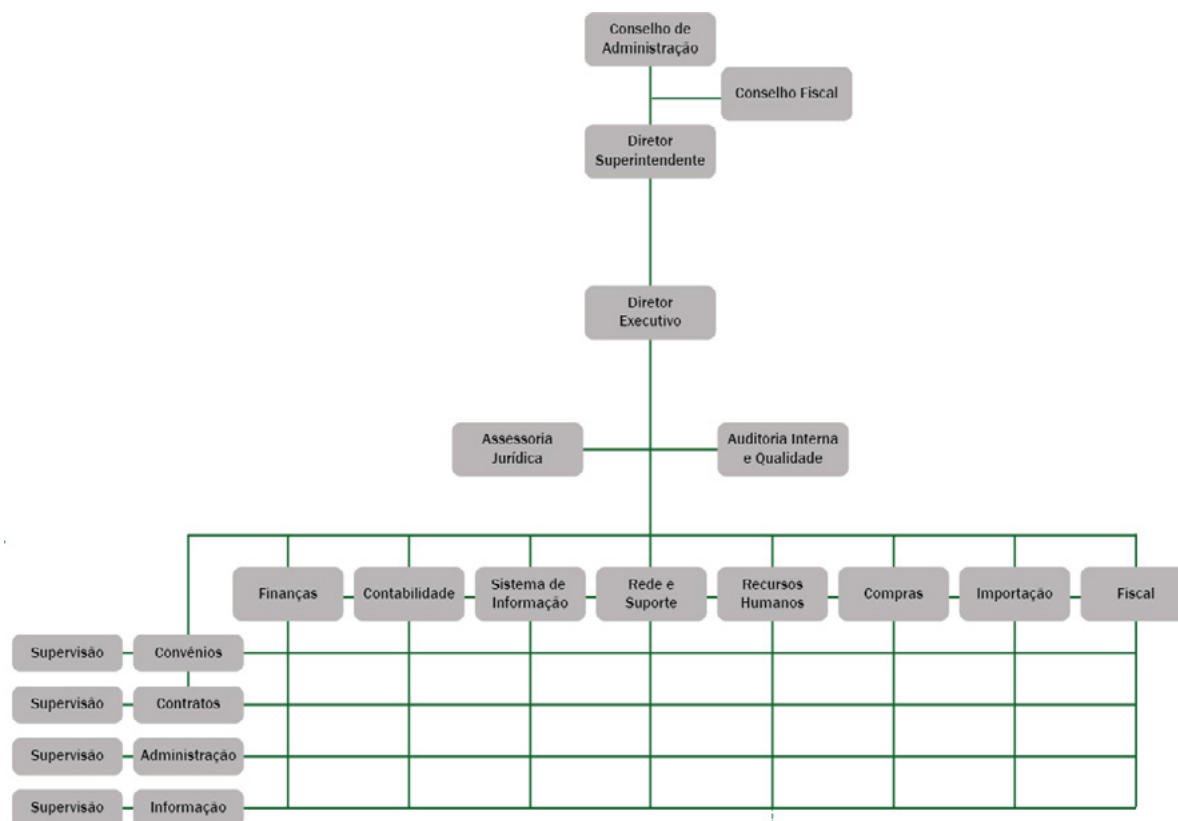

3 Desenvolvimento Institucional

3.1 PRINCIPAIS ATIVIDADES REALIZADAS

1. Participação no 33º Encontro Nacional do CONFIES (Brasília);
2. Atuação no Congresso Nacional para viabilização do Marco Legal da CT&I;
3. Internet – Nova saída via Conexão ao Anel COMEP (velocidade + estabilidade);
4. Apoio ao Programa de Portadores de Deficiência;
5. Implantação do Facebook da COPPETEC;
6. Implantação de novo Modelo de Gestão Orçamentário e do acompanhamento em tempo real com medidas para equilibrar financeiramente a Fundação;
7. Adequação da Estrutura à redução de investimentos;
8. Nova Diretoria;

3.2 BASEADO NA LEI 13243/2016

- Produto da EC-85/2015 – EC 19/1998
- Consolidação e segurança jurídica para 9 leis ordinárias;
- Organiza mecanismos que aceleram o processo de Inovação;

4 Desempenho da Fundação

4.1 OS 40 MAIORES CLIENTES EM 2015

1. Agência Brasileira de Desenvolvimento Industrial - ABDI
2. Associação Brasileira de Pesquisa e Inovação Industrial - EMBRAPPII
3. Associação Instituto Tecnológico Vale
4. Bg do Brasil LTDA
5. Bioflex Agroindustrial S.A
6. Bp Energy do Brasil LTDA
7. Braskem S.A
8. Cobra Computadores e Sistemas Brasileiros S.A.
9. Comitê Olímpico Brasileiro - COB
10. Companhia Siderurgica Nacional
11. Condor S.A. Indústria Química
12. Confab Industrial S.A
13. Departamento Nacional de Infra-estrutura de Transportes - DNIT
14. Diretoria de Gestão de Programas Estratégicos da Marinha
15. Eletrobrás Termonuclear S.A
16. EMC Computer Systems Basil LTDA
17. Energia Sustentável do Brasil S.A.
18. Fenaprevi-Federação Nacional de Previdência Privada e Vida
19. Flexibras Tubos Flexíveis LTDA
20. GE Centro Brasileiro de Pesquisas LTDA
21. Ge Oil e gás do Brasil LTDA
22. Geopark Brasil Exploração e Produção de Petróleo e Gás LTDA
23. Halliburton Serviços
24. Ikon Science do Brasil LTDA
25. Light - Serviços de Eletricidade S.A.
26. Ongc Campos LTDA
27. Operador Nacional do Sistema Elétrico - ONS
28. Petrogal Brasil S.A.
29. Petróleo Brasileiro S.A. - Petrobras
30. Porto do Açú Operações S.A.
31. Programa das Nações Unidas para o Desenvolvimento - PNUD
32. QPI Brasil Petróleo LTDA
33. Rede Nacional de Ensino e Pesquisa - RNP
34. Secretaria de estado do ambiente
35. Shell Brasil Petróleo LTDA
36. Siemens LTDA
37. Sinochem petróleo Brasil LTDA
38. Thyssenkrupp Companhia Siderúrgica do Atlântico
39. Universidad Juárez autónoma de Tabasco (UJAT)
40. Vli multimodal S.A.

4 Desempenho da Fundação

4.2 BALANÇO PATRIMONIAL

Ativo	550.941.826,31	Passivo	550.941.826,31
Ativo Circulante	231.932.916,57	Passivo Circulante	11.185.488,58
Disponibilidade	2148.748.52,62	Obrigações Operacionais	11.121.823,86
Caixa	19.519,51	Fornecedores	356.527,91
Bco. Conta Movimento	15.121.949,29	Obrig. Trabalhistas	3.800.834,05
Tit. de Liquidez Imediata	199.733.383,82	Obrig. Sociais a Pagar	1.745.946,4
		Obrig. Fiscais a Pagar	1.527.155,65
Cientes	13.117.810,87	Outras Obrigações	3.691.359,85
Duplicatas a Receber	13.673.105,46		
Devedores Duvidosos	-555.294,59	Contas a Pagar	63.664,72
Antecipações	3.940.253,08	Passivo Não Circulante	72.434.109,96
Débitos de Empregados	901.596,26	Contingências Fiscais	5.551.153,09
Adiantamento de Fornecedores	1.891.250,89	Proj. Vinc. Longo Prazo	57.658.782,51
Antecipação a Recuperar	1.147.405,93	Proj. Vinc. Longo Prazo SICONV	5.064.941,07
		Proj. Vinc. Longo Prazo EMBRAPPII	4.159.233,29
Ativo Não Circulante	319.008.909,74		
Ações Judiciais	5.375.236,07	Patrimônio Social	308.701.831,42
		Patrimônio	269.868.009,24
Imobilizações em Andamento	36.698.752,65	Resultado do Exercício	38.833.822,18
Importações em Andamento	20.401.635,21		
Obras em Andamento	16.297.117,44	Reserva Patrimonial	158.620.396,35
		Acrescimo Patrimonial	158.620.396,35
Imobilizado	276.934.921,02		
Instalações em Imóveis de Terceiros	127.416.815,86		
Móveis e Utensílios	8.929.307,58		
Máquinas e Equipamentos	131.161.147,1		
Ferramentas	164.319,59		
Equipamentos de Informática	8.338.807,13		
Bens Intangíveis	59.340,5		
Veículos	865.183,26		
	550.941.826,31		550.941.826,31

4 Desempenho da Fundação

4.3 DEMONSTRATIVO DO SUPERÁVIT DO EXERCÍCIO DE 2015

Receita Operacional Líquida	157.823.812,94
Receitas de Serviços	165.316.386,49
ISS s. Faturamento	-3.140.597,01
Abatimentos e Cancelamentos s. Faturamento	-10.047.979,12
Convênios Internacionais	4.190.217,03
Doações	1.505.785,55
Despesas de Projetos	-156.767.792,62
Despesas Gerais	-104.959.436,4
Despesas c. Pessoal	-51.808.356,22
Superávit Operacional	1.056.020,32
Receitas Não Operacionais	73.778.990,12
Receitas de Projetos Vinculados	34.966.747,08
Receitas Diversas	12.325.532,24
Receitas Financeiras	13.680.020,00
Receitas Patrimoniais	12.806.690,80
Despesas Não Operacionais	-36.001.188,26
Devedores Duvidosos	-2.294.953,73
Depreciações	-32.693.235,15
Despesas Eventuais	-380.360,44
Despesas Financeiras	-300.964,53
Aplicação Financeira	-331.674,41
Superávit Não Operacional	37.777.801,86
Superávit do Exercício	38.833.822,18

4 Desempenho da Fundação

4.4 RESERVA PATRIMONIAL

Obras em Andamento

Laboratório de Computação Científica - PEC - Luiz Landau - P. Tecnológico	7.510.929,04
NITIEB Nucleo de Tecnologia e Inovação -CT 2	3.289.155,37
Centro de Excelencia de Polimeros - ANPETRO	2.082.131,46
Laboratório de Hidrogênio- PEMM 14733	3.592.800,39
Soma 1	16.475.016,26
Tanque Oceânico	10.342.793,74
Centro de Energia e Tecnologia Sustentável	787.343,43
Laboratório de Corrosão - PEMM	21.080.175,37
Laboratório de Análises Químicas - PEQ	3.057.061,00
Modulo de Plototipagem - Parque Tecnológico	5.711.049,72
Centro de Excelencia de Tecnologia da Informação - Parque Tecnológico	10.200.620,41
Laboratório de Qualificação de Conectores - PEC - Ney Roitman - Parte Externa Bloco I	1.537.590,03
Núcleo de Estruturas Oceânicas - PENO - Murilo Vaz - Parque Tecnológico	3.214.237,52
Lab. de Modelagem de Impactos e Egogerenciamento de Reservatórios de Petróleo - Expansão do CT	4.164.521,71
Laboratório Piloto de Preparo para Catalizadores - ESC Quimica Donato Aranda - PRO-CAT - Santa Cruz - Contrato de Comodato entre a COPPETEC e CARIOCA ENGENHARIA	43.680.929,62
Laboratório de Biocombustíveis Petróleo e Derivados - Veronica Calado - ESCOLA DE QUIMICA	5.607.469,92
Laboratório de Rede de Excelencia na Gestão de Suprimento de Petroleo - Heitor Caullirax - Parque Tecnoloagico	455.624,03
Centro Excelencia de Gás Natural - Mauricio Guedes - Parque Tecnológico	4.024.725,59
Laboratorio de Escoamento Multifásico em Tubulações - Átila Pantaleão - Expansão do CT	7.572.398,21
Laboratório de Tecnologia de Engenharia de Pocos - Expansão do CT	6.973.350,44
Laboratório de Bietanol 2 Instituto de Quimica	2.753.422,16
Latoratorio de Inspeção Não Destrutiva e Corrosão - PEMM - 2ª Parte	3.806.935,88
Maglev Protótipo de Sist. de Transp. Urbano - PEE	2.769.754,44
Micromed Prédio Engepol - PEQ 11564	4.405.376,87
Laboratório de Hidrogenio- PEMM	
Soma 2	142.145.380,09
Acréscimo Patrimonial	158.620.396,35

São as Edificações da Fundação COPPETEC, exceto o complexo de Laboratórios I-2000 e prédio da CGTEC, construídos com recursos próprios.

4 Desempenho da Fundação

4.5 INDICADORES CONTÁBEIS

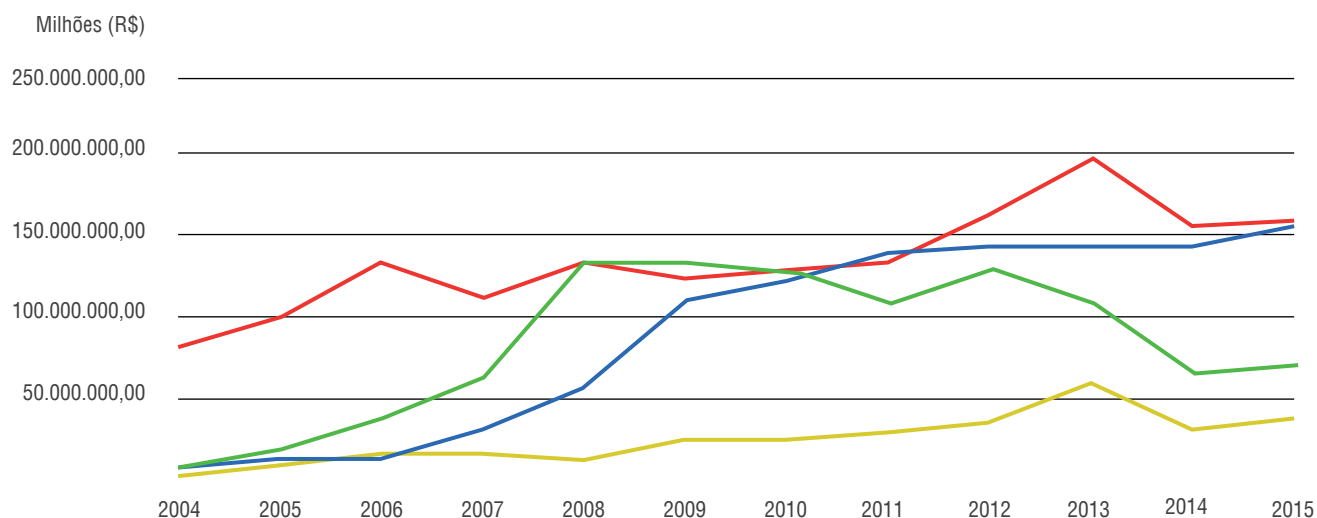

Notas Explicativas

■ Exigíveis de Longo Prazo (Convênios e débitos fiscais) - Melhora nos desembolsos dos convênios e aumento de débitos fiscais.

■ Resultado do Exercício (Superávit) – Após queda de 46% de 2014 para 2013, tivemos uma melhora de 20% de 2015 para 2014.

■ Reserva Patrimonial - Pequena elevação no patrimônio expressa uma certa saturação dessa contribuição da Fundação à formação do ativo tangível da UFRJ.

■ Receitas Operacionais (Contratos) – Pequena elevação de 2015 para 2014, após queda de 20% de 2014 para 2013.

4 Desempenho da Fundação

4.6 INVESTIMENTO EM EQUIPAMENTOS

Ano	Nacional	Importado	Total (corrente)
2004	2.814.297,00	1.266.979,00	4.081.276,00
2005	3.249.614,00	1.769.586,00	5.019.200,00
2006	3.361.603,00	5.117.495,00	8.479.098,00
2007	4.287.259,00	13.238.662,00	17.525.921,00
2008	4.992.202,00	19.854.906,00	24.847.108,00
2009	5.063.368,00	22.485.552,00	27.548.920,00
2010	3.080.997,00	22.542.951,00	25.623.948,00
2011	8.181.217,00	24.234.163,00	32.415.380,00
2012	7.152.441,00	15.504.454,00	22.656.895,00
2013	7.866.332,00	24.470.341,00	32.336.673,00
2014	5.494.896,00	35.682.899,00	41.177.795,00
2015	10.173.667,92	24.595.941,90	34.769.609,82
Total	65.717.893,92	210.763.929,90	276.481.823,82

4 Desempenho da Fundação

4.7 EVOLUÇÃO DA RECEITA BRUTA - CONTRATOS

Ano	Receita Bruta
2007	102.035.287,14
2008	116.665.075,3
2009	103.994.145,46
2010	117.580.945,86
2011	123.533.809,92
2012	133.238.914,97
2013	138.675.317,8
2014	124.216.369,89
2015	121.806.751,16

4.8 EMPRESAS NATIVAS



Empresas de base tecnológica criadas no ambiente das atividades de pesquisa da COPPE/UFRJ, formada por alunos e ex-alunos da COPPE.

5 Dados Gerais

5.1 RECEITA GERAL DOS PROJETOS

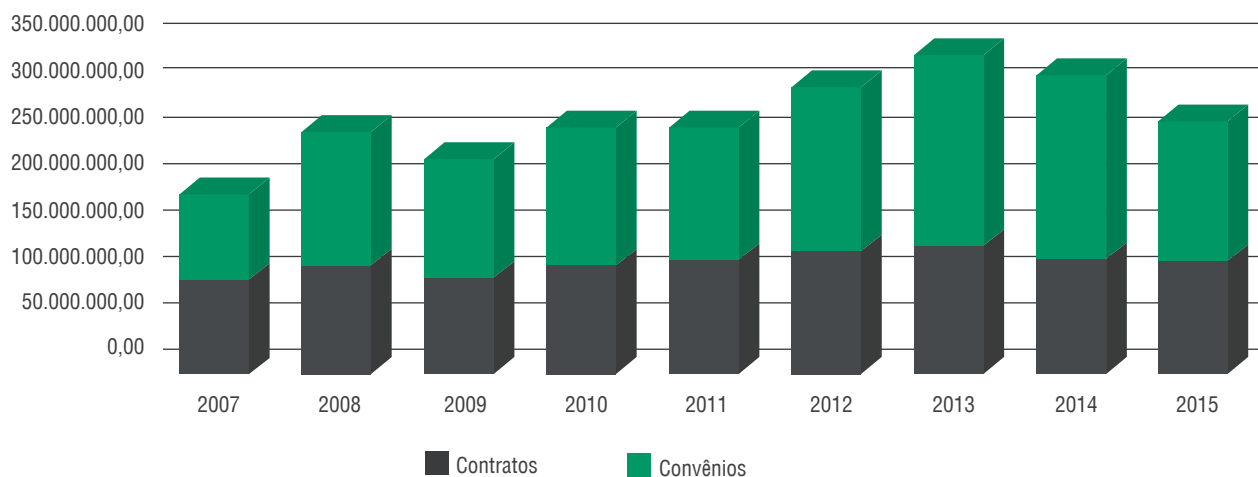

5 Dados Gerais

5.2 VALOR DOS PROJETOS INICIADOS EM 2015 CURSOS E CONGRESSOS NÃO INCLUÍDOS

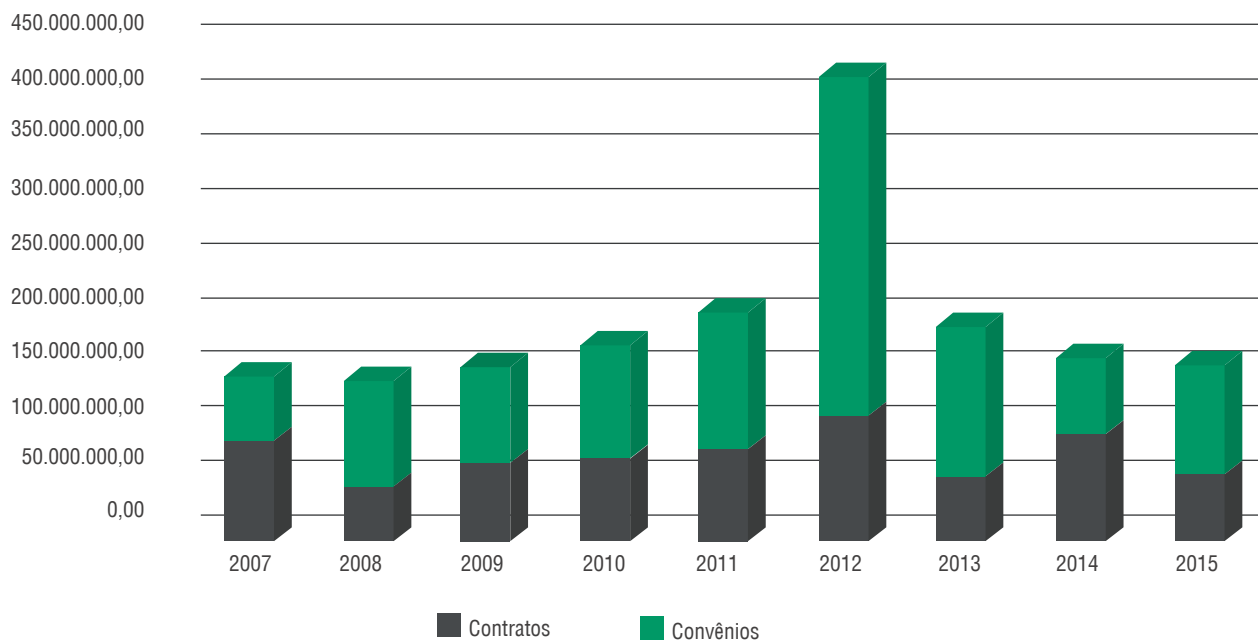

5 Dados Gerais

5.3 PROJETOS ASSINADOS EM 2015 - QUANTIDADE CURSOS E CONGRESSOS NÃO INCLUÍDOS

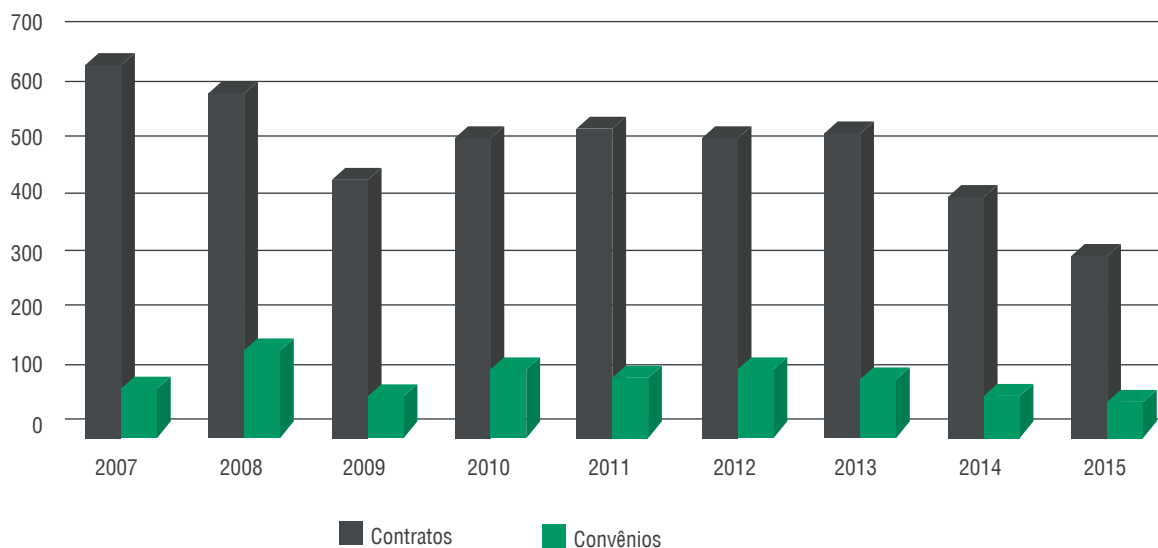

5 Dados Gerais

5.4 RECEITA DA COPPE E OUTRAS UNIDADES

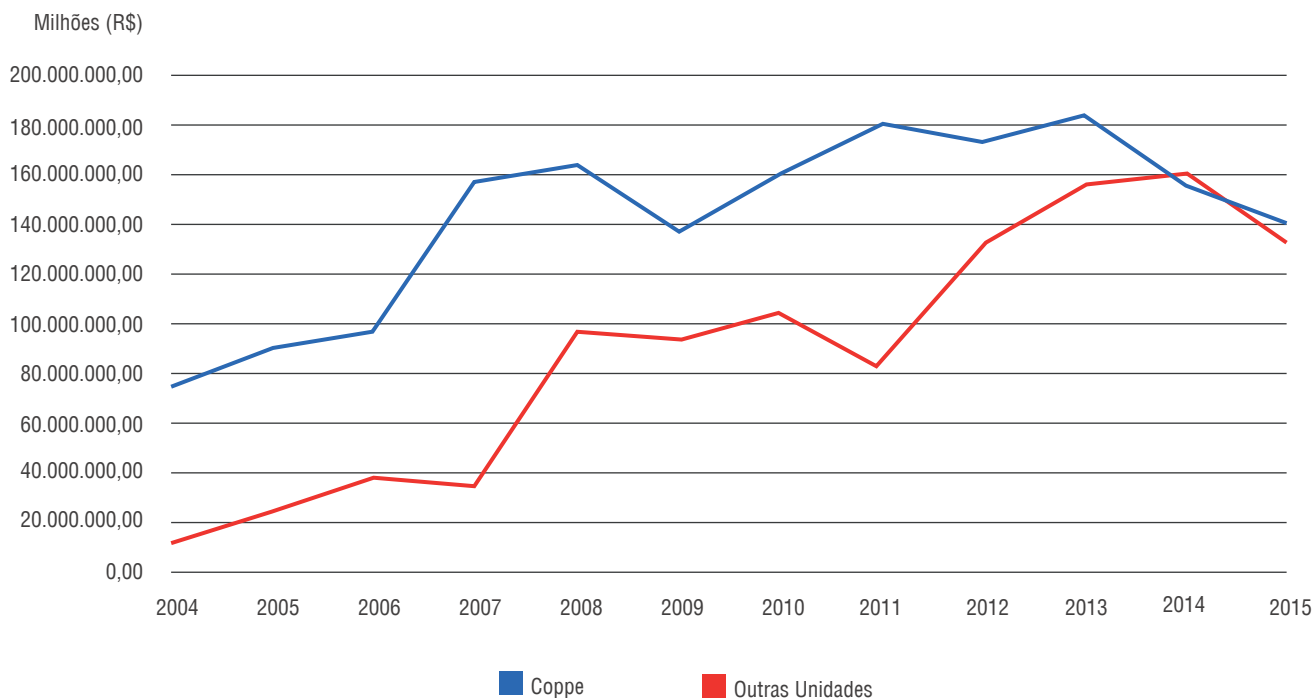

Fonte: SIC/SGR

6 Indicadores Oficiais de Desempenho

Os indicadores apresentados dizem respeito à avaliação da contribuição da Fundação à pesquisa tecnológica e ao desenvolvimento institucional da COPPE e das demais unidades acadêmicas apoiadas da UFRJ.

1. Recursos captados
2. Projetos contratados
3. Infra-estrutura física de pesquisa
4. Bolsas de iniciação científica e pós-graduação
5. Equipamentos e materiais Nacionais e Importados
6. Repasse de recursos à UFRJ
7. Estagiários
8. Empresas residentes na Incubadora
9. Índice da Força de Trabalho
10. Qualidade – Sistema de Gestão

6 Indicadores Oficiais de Desempenho

6.1 RECURSOS CAPTADOS PARA PROJETOS DE PESQUISA / 2007-2015

2007		2012	
Contratos	102.035.287,14	Contratos	133.238.914,97
Convênios	91.139.266,43	Convênios	175.293.973,17
Total	193.174.553,57	Total	308.532.888,14
2008		2013	
Contratos	116.665.075,30	Contratos	138.675.317,8
Convênios	144.003.475,84	Convênios	204.545.204,46
Total	260.668.551,14	Total	342.220.522,26
2009		2014	
Contratos	103.994.145,46	Contratos	124.216.369,89
Convênios	127.658.494,81	Convênios	196.003.119,69
Total	231.652.640,27	Total	320.219.489,58
2010		2015	
Contratos	117.580.945,86	Contratos	121.806.751,16
Convênios	147.488.946,01	Convênios	150.451.806,28
Total	265.069.891,87	Total	272.258.557,44
2011			
Contratos	123.533.809,92		
Convênios	123.533.809,92		
Total	265.104.166,81		

Reflete o esforço de captação de recursos para financiar projetos de pesquisa da COPPE e demais unidades apoiadas da UFRJ

Obs. Recursos financeiros que entraram na conta da Fundação no período.

Fonte: Coppetec On-line

6 Indicadores Oficiais de Desempenho

6.2 PROJETO DE PESQUISA / 2007-2015

Ano	Tipo	Número	Total
2007	Contrato	658	746
	Convênio	88	
2008	Contrato	609	763
	Convênio	154	
2009	Contrato	457	531
	Convênio	74	
2010	Contrato	530	650
	Convênio	120	
2011	Contrato	546	653
	Convênio	107	
2012	Contrato	528	653
	Convênio	125	
2013	Contrato	539	642
	Convênio	103	
2014	Contrato	425	498
	Convênio	73	
2015	Contrato	320	383
	Convênio	63	

Projeto por tipo,
no período

■ Serve para projetar a demanda por serviços da Fundação.

6 Indicadores Oficiais de Desempenho

6.3 INFRA-ESTRUTURA FÍSICA DE PESQUISA DA UFRJ ACRÉSCIMO DE PATRIMÔNIO

Obras em Andamento

Laboratório de Computação Científica - PEC - Luiz Landau - P. Tecnológico	7.510.929,04
NITIEB Nucleo de Tecnologia e Inovação -CT 2	3.289.155,37
Centro de Excelencia de Polimeros - ANPETRO	2.082.131,46
Laboratório de Hidrogênio- PEMM 14733	3.592.800,39
Soma 1	16.475.016,26
Tanque Oceânico	10.342.793,74
Centro de Energia e Tecnologia Sustentável	787.343,43
Laboratório de Corrosão - PEMM	21.080.175,37
Laboratório de Análises Químicas - PEQ	3.057.061,00
Modulo de Plototipagem - Parque Tecnológico	5.711.049,72
Centro de Excelencia de Tecnologia da Informação - Parque Tecnológico	10.200.620,41
Laboratório de Qualificação de Conectores - PEC - Ney Roitman - Parte Externa Bloco I	1.537.590,03
Núcleo de Estruturas Oceânicas - PENO - Murilo Vaz - Parque Tecnológico	3.214.237,52
Lab. de Modelagem de Impactos e Egogerenciamento de Reservatórios de Petróleo - Expansão do CT	4.164.521,71
Laboratório Piloto de Preparo para Catalizadores - ESC Quimica Donato Aranda - PRO-CAT - Santa Cruz - Contrato de Comodato entre a COPPETEC e CARIOCA ENGENHARIA	43.680.929,62
Laboratório de Biocombustíveis Petróleo e Derivados - Veronica Calado - ESCOLA DE QUIMICA	5.607.469,92
Laboratório de Rede de Excelencia na Gestão de Suprimento de Petroleo - Heitor Caullirax - Parque Tecnoloagico	455.624,03
Centro Excelencia de Gás Natural - Mauricio Guedes - Parque Tecnológico	4.024.725,59
Laboratorio de Escoamento Multifásico em Tubulações - Átila Pantaleão - Expansão do CT	7.572.398,21
Laboratório de Tecnologia de Engenharia de Pocos - Expansão do CT	6.973.350,44
Laboratório de Bietanol 2 Instituto de Quimica	2.753.422,16
Latoratorio de Inspeção Não Destrutiva e Corrosão - PEMM - 2ª Parte	3.806.935,88
Maglev Protótipo de Sist. de Transp. Urbano - PEE	2.769.754,44
Micromed Prédio Engepol - PEQ 11564	4.405.376,87
Laboratório de Hidrogenio- PEMM	
Soma 2	142.145.380,09
Acréscimo Patrimonial	158.620.396,35

São as Edificações da Fundação COPPETEC, exceto o complexo de Laboratórios I-2000 e prédio da CGTEC, construídos com recursos próprios.

6 Indicadores Oficiais de Desempenho

6.4 BOLSAS DE INICIAÇÃO CIENTÍFICA E PÓS-GRADUAÇÃO

Tipo	2007	2008	2009	2010	2011	2012	2013	2014	2015
Bolsa de Iniciação Científica	365	253	611	766	874	1194	1207	1123	1005
Mestrado	528	288	625	693	664	853	954	691	634
Doutorado	454	236	548	562	554	648	709	719	695
Pós Doutorado			20	35	74	99	149	266	180
Técnicos/Docente				24	11	33	8	-	-
DTI *				11	35	42	83	145	114
ITI *					5	17	44	51	39
DUPLO DIPLOMA						4	12	6	4
Bolsa PV - PESQ. VISITANTE						3	1	3	2
Bolsa Pesq. Servidor UFRJ						3	74	194	214
Bolsa EV- Especialista Visitante						1	-	4	5
Bolsa Estímulo à Inovação							20	41	27
Bolsa Ensino - Servidor UFRJ								25	31
Bolsa Extensão - Servidor UFRJ								8	8
Estg - SICONV - Nível médio								5	4
Estg - SICONV - Nível superior								83	103
Prêmio Gilberto Velho								6	5
Prêmio BIG DATA									5
Bolsa Nível Médio-PR2									91
Vínculo Acadêmico Não Remunerado									1
Total	1.357	777	1.804	2.091	2.217	2.897	3.261	3.370	3.167

Reflete o esforço para atrair os melhores estudantes de graduação, mestrado, doutorado e pós-doutorado para os projetos de pesquisa da COPPE e de outras unidades da UFRJ.

* DTI - Desenvolvimento Tecnológico Industrial

* ITI - Iniciação Tecnológica Industrial

Termos Assinados Consolidado por Categoria

6 Indicadores Oficiais de Desempenho

6.5 EQUIPAMENTOS E MATERIAIS NACIONAIS E IMPORTADOS

Ano	Nacional	Importado	Total (corrente)
2004	2.814.297,00	1.266.979,00	4.081.276,00
2005	3.249.614,00	1.769.586,00	5.019.200,00
2006	3.361.603,00	5.117.495,00	8.479.098,00
2007	4.287.259,00	13.238.662,00	17.525.921,00
2008	4.992.202,00	19.854.906,00	24.847.108,00
2009	5.063.368,00	22.485.552,00	27.548.920,00
2010	3.080.997,00	22.542.951,00	25.623.948,00
2011	8.181.217,00	24.234.163,00	32.415.380,00
2012	7.152.441,00	15.504.454,00	22.656.895,00
2013	7.866.332,00	24.470.341,00	32.336.673,00
2014	5.494.896,00	35.682.899,00	41.177.795,00
2015	10.173.667,92	24.595.941,90	34.769.609,82
Total	65.717.893,92	210.763.929,90	276.481.823,82

Espelha o esforço de ampliação e modernização da infra-estrutura de equipamentos científicos para pesquisa da COPPE e das demais unidades apoiadas da UFRJ

6.6 REPASSE DE RECURSOS À UFRJ / 2015 REPASSE DIRETOS DA FUNDAÇÃO À CONTA DA UFRJ (TESOURO NACIONAL)

R\$ 1.399.725,55

7,61% DA RECEITA LIQUIDA
COPPE/COPPETEC*

*Conforme Lei 8958 e Decreto 7423/2010 e pela Resolução 02/2006 do CONSUNI e a Resolução 001/2014 do CSE Receita Bruta da Fundação para esse fim é calculada como a receita dos contratos extraída a parte do projeto.

6.7 ESTAGIÁRIOS

Ano	Empresas
2007	930
2008	437
2009	1258
2010	1150
2011	951
2012	1070
2013	1029
2014	727
2015	584

Oportunidade a estudantes de graduação a realizarem estágios em projetos e atividades de pesquisa.

6 Indicadores Oficiais de Desempenho

6.8 EMPRESAS RESIDENTES NA INCUBADORA

Ano	Empresas
2007	12
2008	12
2009	15
2010	21
2011	19
2012	19
2013	21
2014	30
2015	29

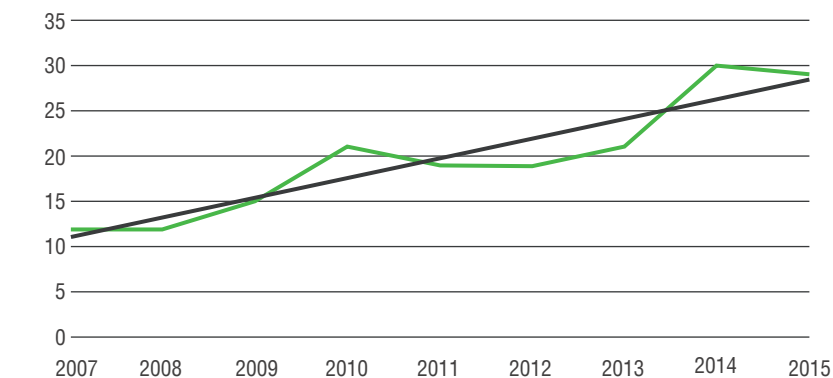

Apoio ao nascimento de pequenas empresas de base tecnológica fruto da atividade de pesquisa nos laboratórios da COPPE e demais unidades da UFRJ.

6 Indicadores Oficiais de Desempenho

6.9 ÍNDICE DA FORÇA DE TRABALHO

Ano	Empresas	2015
a+b	Bolsistas e Estagiários	2.848
c	CLT Técnico*	752
d	Estatutários - Docentes	461
e	Estatutários - Administrativo	123
f	Prestador de Serviço	220
g	Total	612
h	21	5.016
Ano	Empresas	2015
FT UFRJ = a+b+c+d+e+f		3.652
FT Externa = c+g		1.364
Índice Percentual - (FT Externa/Total) x 100 < 33		27,19

Índice Percentual da Força de Trabalho previsto na Lei 8958 e no Decreto 7423/2010.

Aferir o cumprimento do dispositivo legal (Decreto 7423/2010)

A força de trabalho externa envolvida nos projetos de pesquisa não pode ultrapassar 33% do total.

* Apenas o pessoal técnico envolvido nos projetos

6 Indicadores Oficiais de Desempenho

6.10 QUALIDADE - SISTEMA DE GESTÃO

6.10.1 CERTIFICAÇÃO DA QUALIDADE - NBR ISO 9001:2008



Certificação Internacional, assegura que os procedimentos na “Prestação de Contas ao Ministério Público do Estado do Rio de Janeiro”, seguem normas explícitas de qualidade e transparência.

FS 569243

6.10.2 PRÊMIOS ALCANÇADOS - GESTÃO DA QUALIDADE



Prêmio Self. Audit Platina Out/2012



Prêmio Self. Audit Troféu Ouro – Ago/2014

7 Controle Orçamentário

Instituição de um Sistema de Planejamento e Controle dos Recursos da Fundação descentralizados para suporte e gestão aos projetos de PDI nas instalações da COPPE e da COPPETEC.

1. Criação de Fundo único de Receita
 2. Criação de Fundo de Despesas, agrupando-os em centro de custos
 - a. Centro de Custo Diretoria;
 - b. Centro de Custo COPPE;
 - c. Centro de Custo COPPETEC;
 - d. Previsão de Receitas e Despesas;
 - e. Corte de 25% na Folha (58 funcionários).
-

Direção da COPPETEC

Fernando Rochinha
Diretor Superintendente

Fernando Peregrino
Diretor Executivo

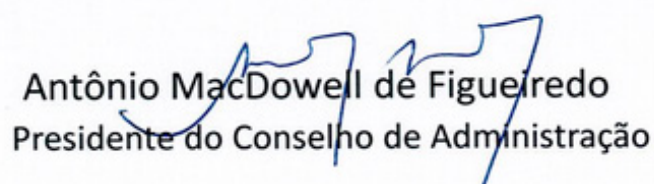
Antônio MacDowell de Figueiredo
Presidente do Conselho de Administração